Ps. 136 - Que ma langue s'attache à mon palais

4e dimanche de Carême - B

Texte : AELF
Musique : André GOUZES
© Bayard Liturgie

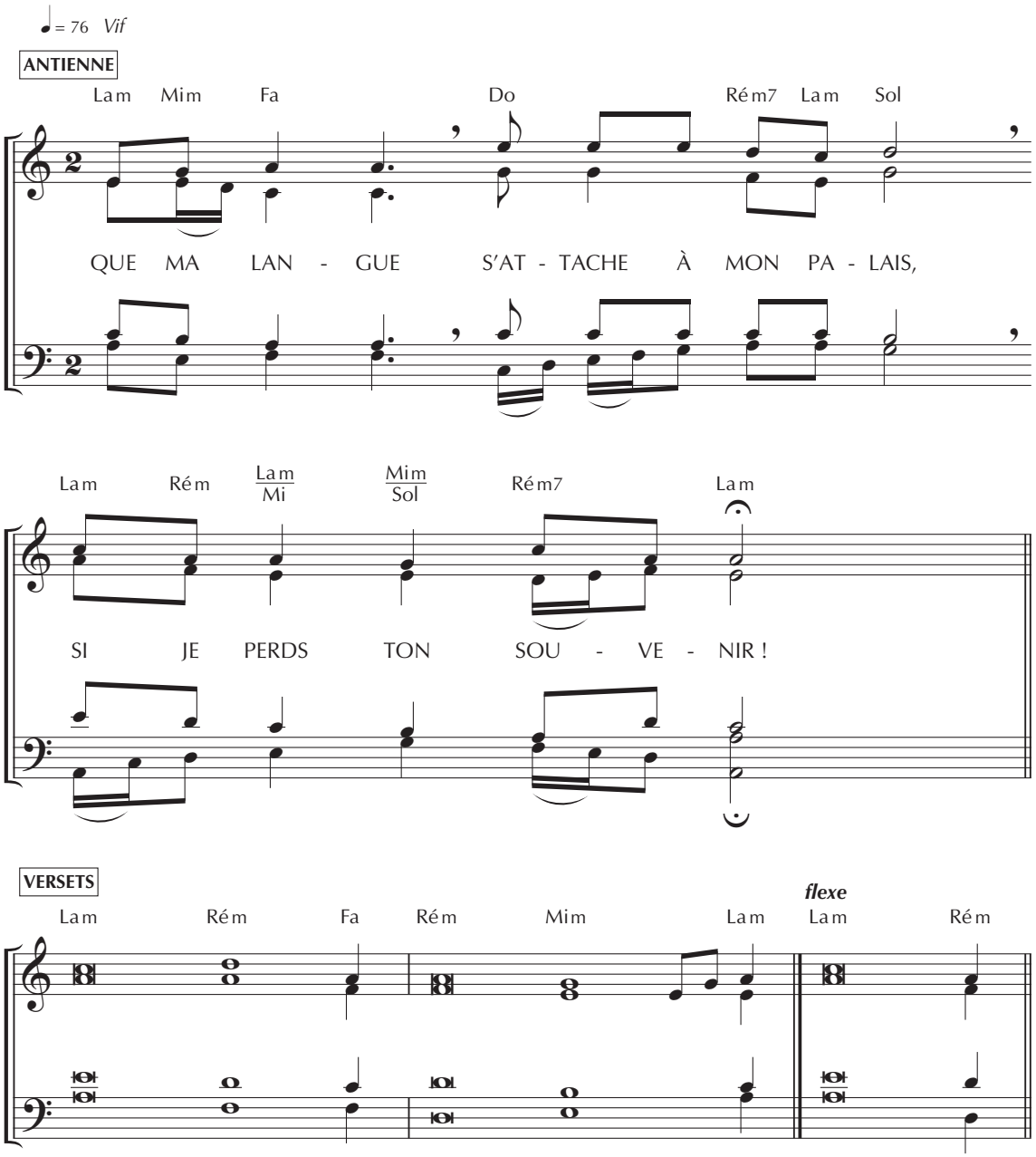

1. Au bord des fleuves de Babylone †
nous étions assis et nous pleurions,
nous souvenant de Sion ;

aux saules des alentours
nous avions pendu nos harpes.

2. C'est là que nos vainqueurs †
nous demandèrent des chansons,
et nos bourreaux, des airs joyeux :

« Chantez-nous, disaient-ils,
quelque chant de Sion. »

3. Comment chanterions-nous †
un chant du Seigneur
sur une terre étrangère ?

Si je t'oublie, Jérusalem,
que ma main droite m'oublie !

4. Je veux que ma langue †
s'attache à mon palais
si je perds ton souvenir,

si je n'élève Jérusalem,
au sommet de ma joie.