Ps. 50 - Crée en moi un cœur pur

5e dimanche de Carême - B

Texte : AELF
Musique : André GOUZES
© Bayard Liturgie

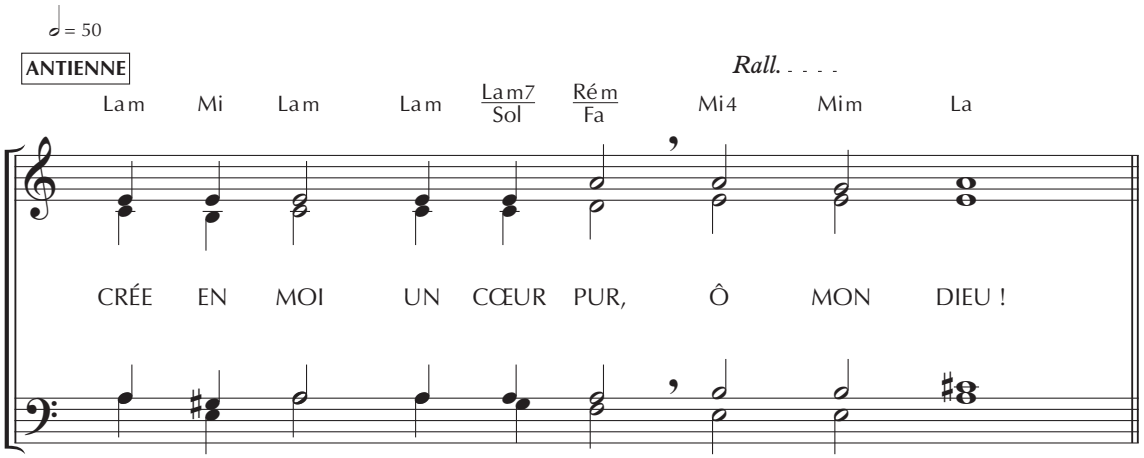

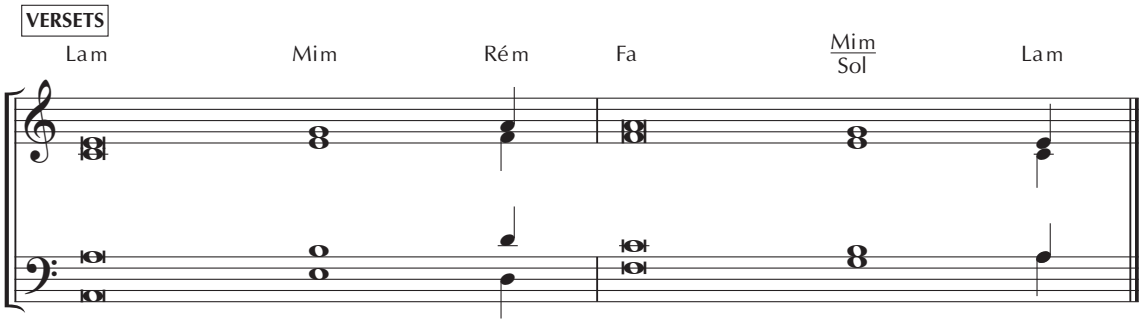

1. Pitié pour moi, mon Dieu, dans ton amour,
   selon ta grande miséricorde, efface mon péché.

   Lave-moi tout entier de ma faute,
   purifie-moi de mon offense.

2. Crée en moi un cœur pur, ô mon Dieu,
   renouvelle et raffermis au fond de moi mon esprit.

   Ne me chasse pas loin de ta face,
   ne me reprends pas ton esprit saint.

3. Rends-moi la joie d'être sauvé ;
   que l'esprit généreux me soutienne.

   Aux pécheurs, j'enseignerai tes chemins ;
   vers toi, reviendront les égarés.