Psaume du 3e dimanche de Carême C

T AELF **M** Michel Wackenheim **Éd** ADF-Bayard Liturgie

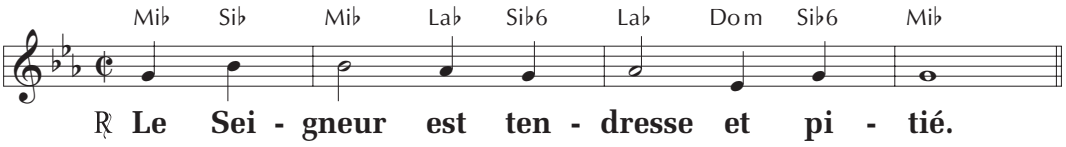

Psalmodie

Bénis le Seigneur, ô mon âme,
bénis son nom très saint, tout mon être !
Bénis le Seigneur, ô mon âme,
n'oublie aucun de ses bienfaits !

Car il pardonne toutes tes offenses
et te guérit de toute maladie ;
il réclame ta vie à la tombe
et te couronne d'amour et de tendresse.

Le Seigneur fait œuvre de justice,
il défend le droit des opprimés.
Il révèle ses desseins à Moïse,
aux enfants d'Israël ses hauts faits.

Le Seigneur est tendresse et pitié,
lent à la colère et plein d'amour.
Comme le ciel domine la terre,
fort est son amour pour qui le craint.