Lauda Sion

T AELF **M** Philippe Robert **Éd** Bayard Liturgie

À la 𝅗𝅥

STROPHE 1

Le voi - ci, le pain des an - ges, il est le pain de l'homme en

Orgue

rou - te, le vrai pain des en - fants de Dieu, qu'on ne peut je - ter aux chiens.

STROPHE 2

D'a - vance il fut an - non - cé par I - saac en sa - cri - fi - ce, par

D'a - vance il

l'a - gneau pas - cal im - mo - lé, par la man - ne de nos pè - res.

Orgue [ ]

im - mo - lé, par la man - ne de nos pè - res.

Publié dans Chantons en Église n° 158
Revue éditée par Bayard,
18, rue Barbès – 92128 MONTROUGE Cedex

ADF – BAYARD musique
www.adf-bayardmusique.com

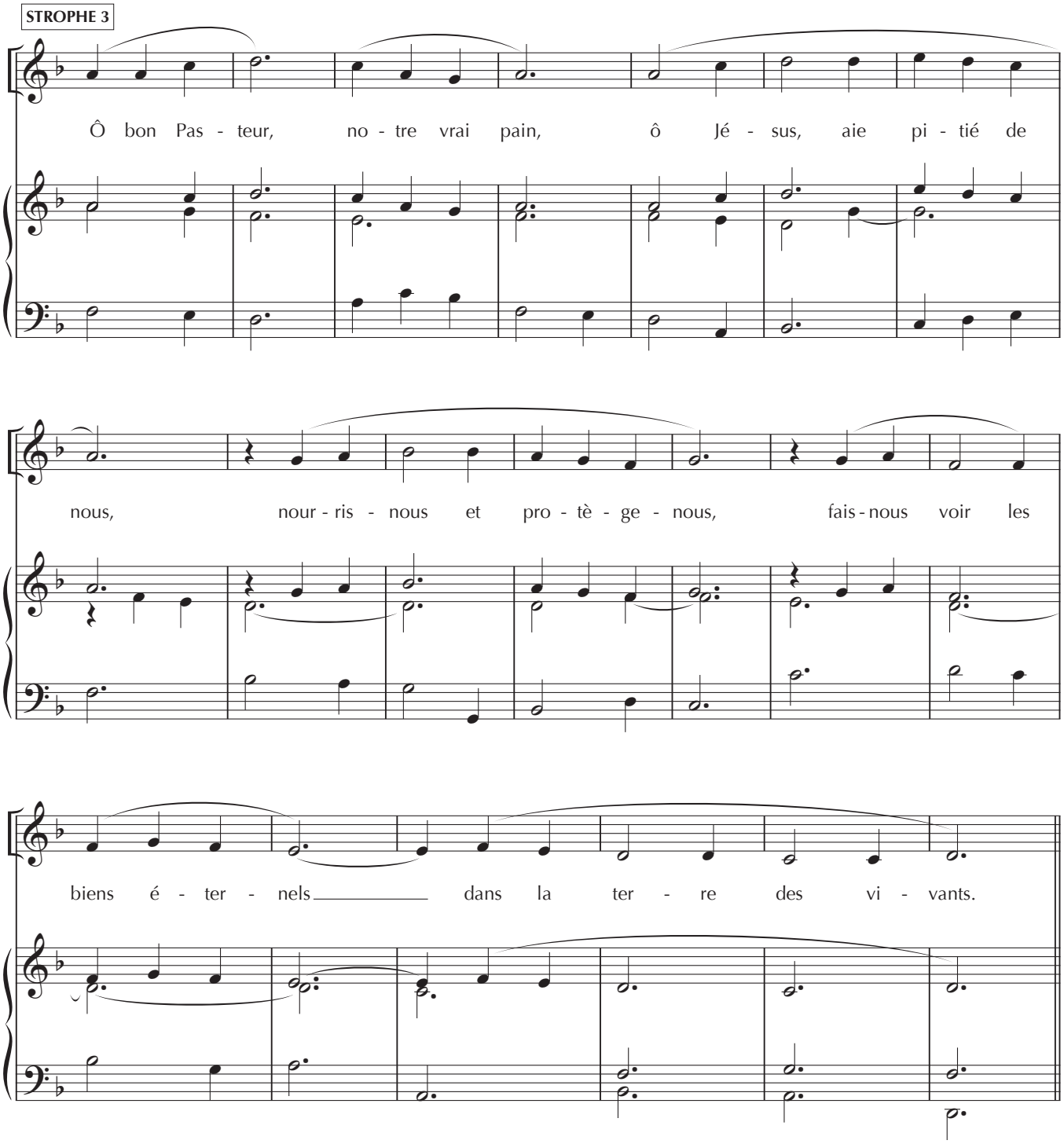

Publié dans Chantons en Église n° 158
Revue éditée par Bayard,
18, rue Barbès – 92128 MONTROUGE Cedex

ADF – BAYARD musique
www.adf-bayardmusique.com

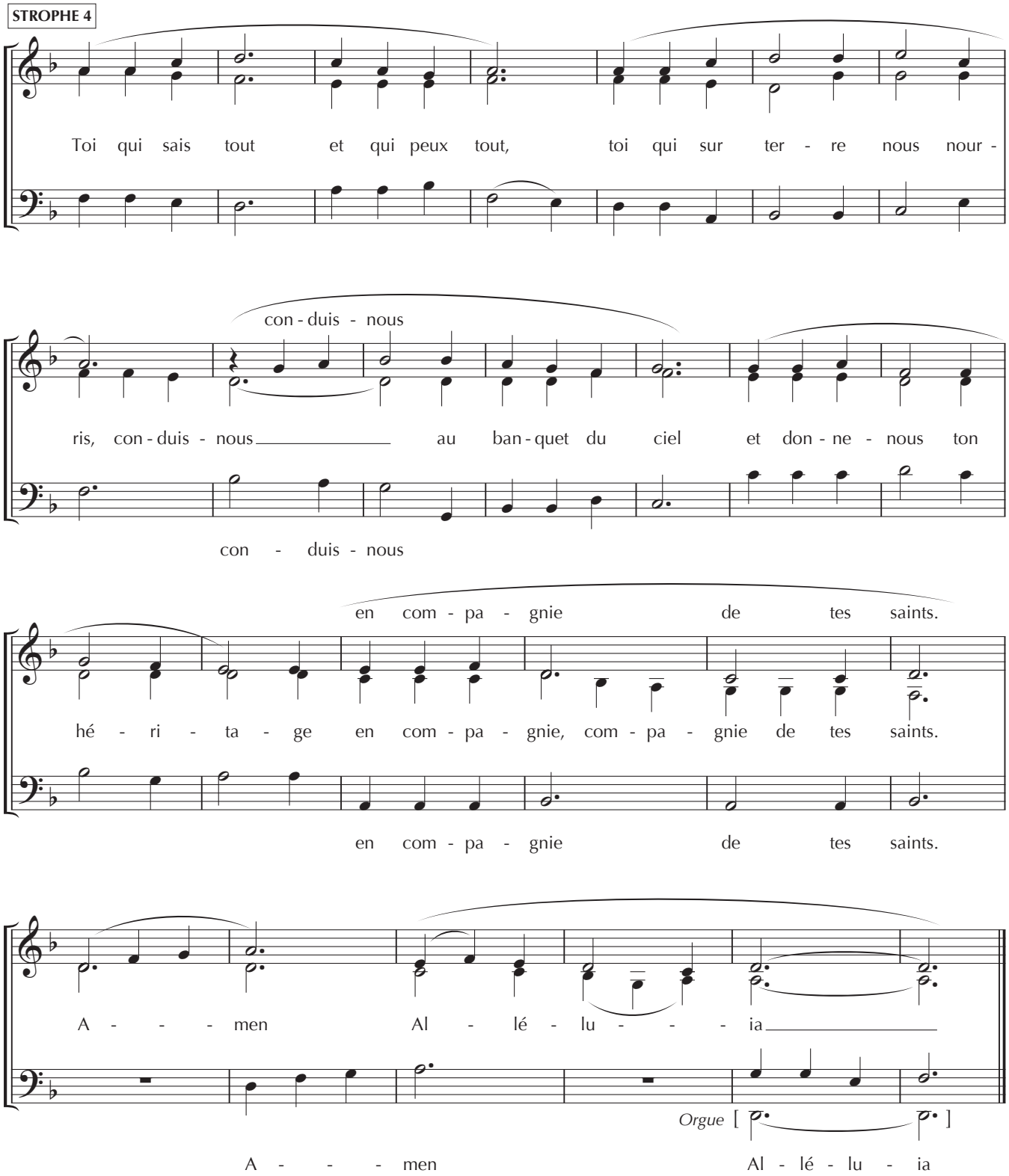
STROPHE 4
Toi qui sais tout et qui peux tout, toi qui sur ter - re nous nour -
con - duis - nous
ris, con - duis - nous au ban - quet du ciel et don - ne - nous ton
con - duis - nous
en com - pa - gnie de tes saints.
hé - ri - ta - ge en com - pa - gnie, com - pa - gnie de tes saints.
en com - pa - gnie de tes saints.
A - - - men Al - lé - lu - - - ia
Orgue
A - - - men Al - lé - lu - ia